

Manual de Indicativa

El panel de Indicativa permite realizar el seguimiento y análisis de la información reportada por los centros de formación para la planeación indicativa de las ofertas de formación de la vigencia. Facilita la consulta de programas por periodos de ofertas, número de programas por tipos de ofertas, cupos proyectados y oportunidad del diligenciamiento, apoyando la toma de decisiones y el monitoreo institucional.

A través del enlace <https://svp.sena.edu.co/> inicie sesión con el usuario y la contraseña asignada (director regional, subdirector de centro, coordinadores académicos, etc.), los cuáles debió recibir previamente en una notificación en su correo institucional. Tenga en cuenta que debe tener abierto su correo SENA en el mismo navegador donde va a ingresar al Sistema Vigilancia de Programas.

SENA Dirección de Formación Profesional

Sistema Vigilancia de Programas
Dirección de Formación Profesional

El **Sistema de Vigilancia de Programas - SVP** proporciona información que permite el monitoreo, seguimiento y evaluación de la ejecución de los programas de formación del **SENA** a nivel estratégico, táctico y operativo.

SVP incluye módulos como planeación indicativa, diseño y desarrollo curricular, registros calificados, consultas a Sofía Plus, paneles y fichas de monitoreo seguimiento y evaluación de programas, entre otros. **SVP** permite realizar seguimiento a la ejecución de la formación y brindar información que facilite el análisis y la toma de decisiones basadas en datos.

Sistema Vigilancia de Programas
Dirección de Formación Profesional

Número de documento

Contraseña

[¿Olvidaste tu contraseña?](#)

Ingresar

[¿Quieres reportar una novedad?](#)

- Ingresar al módulo Consultor Paneles PBI.

- Posteriormente, dirigirse a la sección de Categorías paneles.

- Luego, dar clic en la categoría **Indicativa** y posteriormente en el panel **Indicativa**

Indicativa

Categorías paneles públicos

- Podrá visualizar el panel **Indicativa**.

Indicativa

Actualización Bajo Demanda
Fecha de Actualización: 18/02/2026 10:37:42

Dirección de Formación Profesional

AÑO TERMINACIÓN			
2026	2027	2028	2029
BUSQUEDA GENERAL			
REGIONAL	DEPARTAMENTO	MES INICIO	OPORTUNIDAD EN EL DILIGENCIAMIENTO
DATOS CENTRO	DATOS MUNICIPIO	PERIODO OFERTA	
NIVEL FORMACIÓN	TIPOS OFERTA		
COD - VER PROGRAMA	DETALLE TIPO DE OFERTA		
MODALIDAD FORMACIÓN			
PROGRAMA FIC			

# CUPOS TOTAL	
# CUPOS	
579.237	

# PROGRAMAS POR PERIODOS DE OFERTA	
PRIMERA OFERTA	SEGUNDA OFERTA
421	344
TERCERA OFERTA	CUARTA OFERTA
424	406

# PROGRAMAS POR TIPOS DE OFERTA	
OFERTA ABIERTA	OFERTA CERRADA
482	407

FECHA DE DILIGENCIAMIENTO	
CRITERIOS	
HASTA EL 01/01/2026	0. A TIEMPO
DESDE EL 01/01/2026 HASTA EL 30/01/2026	1. PRIMERA AMPLIACIÓN
HASTA EL 30/01/2026	2. SEGUNDA AMPLIACIÓN
DESDE EL 01/02/2026 HASTA EL 30/01/2026	3. TERCERA AMPLIACIÓN

CUPOS POR DILIGENCIAR		
DATOS CENTRO	NIVEL DE FORMACIÓN	CUPOS POR DILIGENCIAR
9517 - CENTRO PARA LA BIODIVERSIDAD Y EL TURISMO DEL AMAZONAS	TECNOLOGO	75

- Una vez se visualice la vista de **Seguimiento Inscritos Ofertas**, se podrán observar filtros desplegables que permiten segmentar la información por programa de formación, modalidad, nivel de formación, estado del grupo o jornada. Además, incorpora tarjetas informativas donde se podrán visualizar el total de egresados técnicos, número de grupos ofertas, número de grupos de cumplen el cupo mínimo, número de grupos de cumplen el cupo mínimo, número de grupos de no cumplen el cupo mínimo y el porcentaje de grupos que cumplen con el cupo mínimo. También podrá encontrar la tabla informativa con datos del nivel de formación con datos relacionados con la cantidad de grupos ofertados y las cantidades por cada una de las opciones establecidos en la tabla de criterios y parámetros.

DETALLE VISTA – SEGUIMIENTO INSCRITOS OFERTAS

- **Filtros Generales:** Ubicado en la parte izquierda de la vista, estos filtros permiten buscar información general en la vista.
 - **Regional:** Filtro por el nombre de la regional del grupo (p. eje, Tolima, Antioquia, etc.).
 - **Datos Centro:** filtro por el código y nombre del centro de formación del grupo (p. eje, 9310 – Centro de comercio y servicios, 9401 – Centro de servicios de la salud, etc.).
 - **Nivel de formación:** Filtro por el nivel de formación del grupo (Técnico, Tecnólogo, etc.).
 - **Código-Versión Programa:** Filtro por el código-versión y nombre programa de formación del grupo.
 - **Modalidad:** Filtro por modalidad de formación del grupo (presencial, virtual, a distancia, etc.).
 - **Programa FIC:** Permite identificar programas pertenecientes a FIC. (SI/NO).

Indicativa

SENA

AÑO TERMINACIÓN

2026	2027	2028	2029

BUSQUEDA GENERAL

REGIONAL

DATOS CENTRO

NIVEL FORMACIÓN

COD - VER PROGRAMA

MODALIDAD FORMACIÓN

PROGRAMA FIC

BUSQUEDA POR LUGAR DE OFERTA

DEPARTAMENTO

DATOS MUNICIPIO

TIPOS OFERTA

DETALLE TIPO DE OFERTA

#CUPOS TOTAL

CUPOS

579.237

FECHA DE DESARROLLO

CRITERIOS

HASTA EL 01/01/2026

DESDE EL 01/01/2026 HASTA EL 01/01/2027

DESDE EL 01/01/2027 HASTA EL 01/01/2028

DESDE EL 01/01/2028 HASTA EL 01/01/2029

0 A TIEMPO

1. PRIMERA AMPLIACIÓN

2. SEGUNDA AMPLIACIÓN

3. TERCERA AMPLIACIÓN

BUSQUEDA POR MES

MES INICIO

OPORTUNIDAD EN EL DESARROLLO

PERIODO OFERTA

PROGRAMAS POR PERIODOS DE OFERTA

PRIMERA OFERTA	SEGUNDA OFERTA
421	344
TERCERA OFERTA	CUARTA OFERTA
424	406

PROGRAMAS POR TIPOS DE OFERTA

OFERTA ABIERTA	OFERTA CERRADA
482	407

CENTROS

118

PROGRAMAS

535

Actualización Bajo Demanda

Fecha de Actualización

18/02/2026 10:37:42

Dirección de Formación Profesional

9517 - CENTRO PARA LA BIODIVERSIDAD Y EL TURISMO DEL AMAZONAS

TECNOLOGO

75

➤ **Búsqueda por lugar de la oferta:** Ubicado en la parte central de la vista, estos filtros permiten buscar información por el lugar de la oferta.

- **Departamento:** Filtra según el departamento donde se desarrollará la oferta. (p. eje, Tolima, Antioquia, etc.).
- **Datos Municipio:** Filtro por el id - municipio correspondiente. (p. eje, 57091001 – Leticia, 57005001 – Antioquia, etc.)
- **Tipos Oferta:** Filtro la información según la clasificación de la oferta.
- **Detalle Tipo Oferta:** Permite realizar una consulta más específica dentro del tipo de oferta seleccionado.

Indicativa

SENA

AÑO TERMINACIÓN

2026	2027	2028	2029

BUSQUEDA GENERAL

REGIONAL

DATOS CENTRO

NIVEL FORMACIÓN

COD - VER PROGRAMA

MODALIDAD FORMACIÓN

PROGRAMA FIC

BUSQUEDA POR LUGAR DE OFERTA

DEPARTAMENTO

DATOS MUNICIPIO

TIPOS OFERTA

DETALLE TIPO DE OFERTA

#CUPOS TOTAL

CUPOS

579.237

FECHA DE DESARROLLO

CRITERIOS

HASTA EL 01/01/2026

DESDE EL 01/01/2026 HASTA EL 01/01/2027

DESDE EL 01/01/2027 HASTA EL 01/01/2028

DESDE EL 01/01/2028 HASTA EL 01/01/2029

0 A TIEMPO

1. PRIMERA AMPLIACIÓN

2. SEGUNDA AMPLIACIÓN

3. TERCERA AMPLIACIÓN

BUSQUEDA POR MES

MES INICIO

OPORTUNIDAD EN EL DESARROLLO

PERIODO OFERTA

PROGRAMAS POR PERIODOS DE OFERTA

PRIMERA OFERTA	SEGUNDA OFERTA
421	344
TERCERA OFERTA	CUARTA OFERTA
424	406

PROGRAMAS POR TIPOS DE OFERTA

OFERTA ABIERTA	OFERTA CERRADA
482	407

CENTROS

118

PROGRAMAS

535

Actualización Bajo Demanda

Fecha de Actualización

18/02/2026 10:37:42

Dirección de Formación Profesional

9517 - CENTRO PARA LA BIODIVERSIDAD Y EL TURISMO DEL AMAZONAS

TECNOLOGO

75

➤ **Búsqueda por Mes:** Ubicado en la parte central de la vista, estos filtros permiten segmentar la información por mes y periodo de la oferta.

- **Mes Inicio:** Filtra la información según el mes de inicio programado para la oferta.
- **Periodo Oferta:** Permite seleccionar el período de ejecución de la oferta.

AÑO TERMINACIÓN			
2026	2027	2028	2029
BÚSQUEDA GENERAL			
REGIONAL	BÚSQUEDA POR LUGAR DE OFERTA		
DATOS CENTRO	DEPARTAMENTO	DATOS MUNICIPIO	BÚSQUEDA POR MES
NIVEL FORMACIÓN	TIPOS OFERTA	DETALLE TIPO DE OFERTA	PERIODO OFERTA
COD - VER PROGRAMA	BÚSQUEDA POR DILIGENCIAMIENTO		
MODALIDAD FORMACIÓN	OPORTUNIDAD EN EL DILIGENCIAMIENTO		
PROGRAMA FIC	# CENTROS		
	118		
	# PROGRAMAS		
	535		
	# CUPOS TOTAL		
	579.237		
	# PROGRAMAS POR PERIODOS DE OFERTA		
	PRIMERA OFERTA: 421		
	SEGUNDA OFERTA: 344		
	TERCERA OFERTA: 424		
	CUARTA OFERTA: 406		
	# PROGRAMAS POR TIPOS DE OFERTA		
	OFERTA ABIERTA: 482		
	OFERTA CERRADA: 407		
	CUPOS POR DILIGENCIAR		
	DATOS CENTRO: 9517 - CENTRO PARA LA BIODIVERSIDAD Y EL TURISMO DEL AMAZONAS		
	NIVEL DE FORMACIÓN: TECNÓLOGO		
	CUPOS POR DILIGENCIAR: 75		

➤ **Búsqueda por Diligenciamiento:** Ubicado en la parte central de la vista, permite consultar las ofertas según la fecha límite establecida para el registro o actualización de la información.

AÑO TERMINACIÓN			
2026	2027	2028	2029
BÚSQUEDA GENERAL			
REGIONAL	BÚSQUEDA POR LUGAR DE OFERTA		
DATOS CENTRO	DEPARTAMENTO	DATOS MUNICIPIO	BÚSQUEDA POR MES
NIVEL FORMACIÓN	TIPOS OFERTA	DETALLE TIPO DE OFERTA	PERIODO OFERTA
COD - VER PROGRAMA	BÚSQUEDA POR DILIGENCIAMIENTO		
MODALIDAD FORMACIÓN	OPORTUNIDAD EN EL DILIGENCIAMIENTO		
PROGRAMA FIC	# CENTROS		
	118		
	# PROGRAMAS		
	535		
	# CUPOS TOTAL		
	579.237		
	# PROGRAMAS POR PERIODOS DE OFERTA		
	PRIMERA OFERTA: 421		
	SEGUNDA OFERTA: 344		
	TERCERA OFERTA: 424		
	CUARTA OFERTA: 406		
	# PROGRAMAS POR TIPOS DE OFERTA		
	OFERTA ABIERTA: 482		
	OFERTA CERRADA: 407		
	CUPOS POR DILIGENCIAR		
	DATOS CENTRO: 9517 - CENTRO PARA LA BIODIVERSIDAD Y EL TURISMO DEL AMAZONAS		
	NIVEL DE FORMACIÓN: TECNÓLOGO		
	CUPOS POR DILIGENCIAR: 75		

➤ **Tarjetas Informativas:** Ubicadas en la parte derecha de la vista, permiten visualizar los totales de los filtros aplicados.

- **# Centros:** Cantidad de centros de formación que registran información en el filtro seleccionado.
- **# Programas:** Cantidad total de programas registrados para los filtros aplicados.
- **# Cupos Totales:** Cantidad total de cupos proyectados en la oferta de formación.

ANNO TERMINACIÓN			
2026	2027	2028	2029
2026			

BUSQUEDA GENERAL					
REGIONAL	DATOS CENTRO	NIVEL FORMACIÓN	COD - VER PROGRAMA	MODALIDAD FORMACIÓN	PROGRAMA FIC
REGIONAL	DATOS CENTRO	NIVEL FORMACIÓN	COD - VER PROGRAMA	MODALIDAD FORMACIÓN	PROGRAMA FIC

BUSQUEDA POR LUGAR DE OFERTA			
DEPARTAMENTO	DATOS MUNICIPIO	TIPOS OFERTA	DETALLE TIPO DE OFERTA
DEPARTAMENTO	DATOS MUNICIPIO	TIPOS OFERTA	DETALLE TIPO DE OFERTA

BUSQUEDA POR MES	
MES INICIO	OPORTUNIDAD EN EL DILIGENCIAMIENTO
MES INICIO	OPORTUNIDAD EN EL DILIGENCIAMIENTO

BUSQUEDA POR DILIGENCIAMIENTO	
PERIODO OFERTA	DETALLE TIPO DE OFERTA
PERIODO OFERTA	DETALLE TIPO DE OFERTA

# CUPOS TOTAL	
# CUPOS	
# CUPOS	579.237

# PROGRAMAS POR PERIODOS DE OFERTA	
PRIMERA OFERTA	SEGUNDA OFERTA
PRIMERA OFERTA	SEGUNDA OFERTA

# PROGRAMAS POR TIPOS DE OFERTA	
OFERTA ABIERTA	OFERTA CERRADA
OFERTA ABIERTA	OFERTA CERRADA

CUPOS POR DILIGENCIAR		
DATOS CENTRO	NIVEL DE FORMACIÓN	CUPOS POR DILIGENCIAR
DATOS CENTRO	NIVEL DE FORMACIÓN	CUPOS POR DILIGENCIAR

➤ **Programas por Períodos de Oferta:** Ubicadas en la parte central de la vista, presenta la cantidad de programas distribuidos según el período de oferta.

This screenshot is identical to the one above, showing the SENA Indicativa dashboard with the same filters and summary statistics.

- **Programas por Tipos de Oferta:** Ubicadas en la parte central de la vista, muestra la distribución de programas según el tipo de la oferta.

- BUSQUEDA GENERAL:** Includes filters for REGIONAL, DATOS CENTRO, NIVEL FORMACIÓN, COD - VER PROGRAMA, MODALIDAD FORMACIÓN, and PROGRAMA FIC.
- BUSQUEDA POR LUGAR DE OFERTA:** Includes filters for DEPARTAMENTO, DATOS MUNICIPIO, TIPOS OFERTA, and DETALLE TIPO DE OFERTA.
- BUSQUEDA POR MES:** Includes filters for MES INICIO and PERIODO OFERTA.
- BUSQUEDA POR DILIGENCIAMIENTO:** Includes filters for OPORTUNIDAD EN EL DILIGENCIAMIENTO and # CENTROS (118).
- # PROGRAMAS:** 535.
- # CUPOS TOTAL:** 579.237.
- # PROGRAMAS POR PERIODOS DE OFERTAS:** Includes PRIMERA OFERTA (421), SEGUNDA OFERTA (344), TERCERA OFERTA (424), and CUARTA OFERTA (406).
- # PROGRAMAS POR TIPOS DE OFERTA:** Includes OFERTA ABIERTA (482) and OFERTA CERRADA (407).

At the bottom, there is a table titled 'CUPOS POR DILIGENCIAR' with columns for DATOS CENTRO, NIVEL DE FORMACIÓN, and CUPOS POR DILIGENCIAR. The table lists two entries: '9517 - CENTRO PARA LA BIODIVERSIDAD Y EL TURISMO DEL AMAZONAS' and '9518 - CENTRO PARA LA BIODIVERSIDAD Y EL TURISMO DEL AMAZONAS'.

- **Tabla de criterios de Diligenciamiento:** Ubicada en la parte izquierda de la vista, relaciona las fechas límite definidas para el diligenciamiento con el criterio aplicable.

FECHA DE DILIGENCIAMIENTO	CRITERIOS
HASTA EL 01/02/2026	0 A TIEMPO
DESDE EL 01/02/2026 HASTA EL 01/02/2027	1. PRIMERA AMPLIACIÓN
HASTA EL 01/02/2027	2. SEGUNDA AMPLIACIÓN
DESDE EL 01/02/2027 HASTA EL 01/02/2028	3. TERCERA AMPLIACIÓN
HASTA EL 01/02/2028	4. CUARTA AMPLIACIÓN
DESDE EL 01/02/2028 HASTA EL 01/02/2029	5. QUINTA AMPLIACIÓN

The rest of the dashboard remains the same as in the previous screenshot, showing the search filters and program distribution data.

- **Tabla Cupos por Diligenciar:** Ubicada debajo de las tarjetas informativas, esta tabla presenta información de los centros de formación que tienen cupos pendientes por diligenciar.

- **Datos centro:** Centro de formación con cupos pendientes por diligenciar.
- **Nivel de formación:** Nivel de formación con cupos pendientes por diligenciar.
- **Cupos por diligenciar:** Número de cupos pendientes por diligenciar.

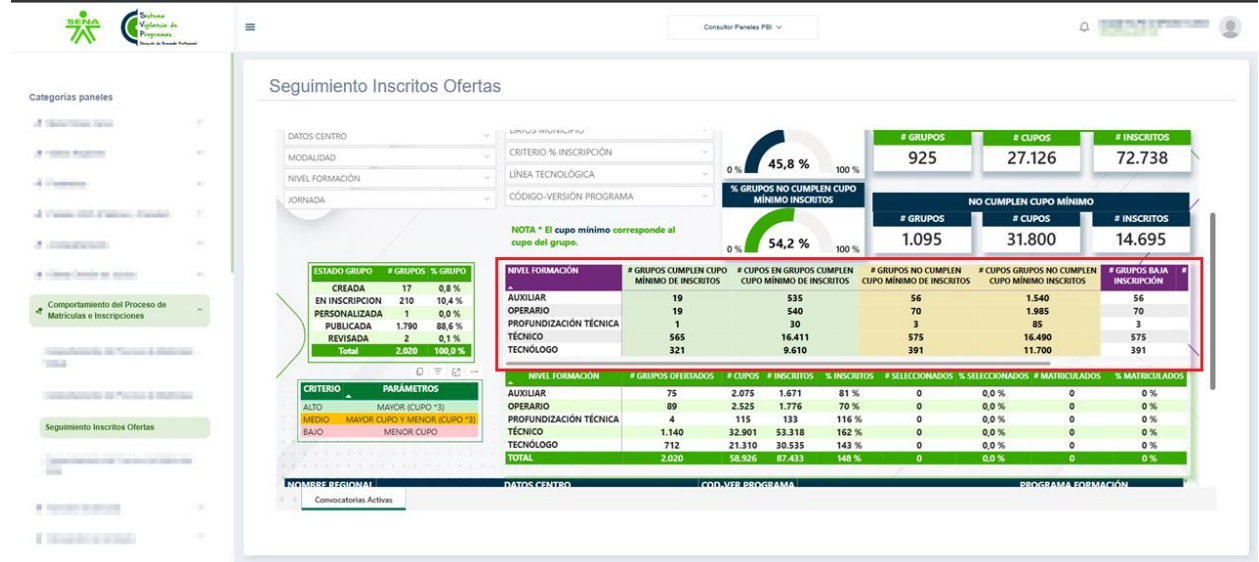

- **Tabla informativa:** Ubicada en la parte inferior de la vista, esta tabla presenta la información completa de la vista, así:

- **Regional:** Nombre de la regional donde se está ejecutando la oferta (p. eje, Regional Tolima, Regional Antioquia, etc.).
- **Datos Centro:** Código y nombre del centro de formación de la oferta (p. eje, 9310 – Centro de comercio y servicios, 9401 – Centro de servicios de la salud, etc.)
- **Cod-Ver Programa:** Código-versión y programa de formación. (p. eje, 121104-1 || GESTION ADMINISTRATIVA DEL SECTOR SALUD, 121502-1 || GESTIÓN PORTUARIA, etc.)
- **Programa FIC:** Programas pertenecientes a FIC. (SI/NO).
- **Nivel de Formación:** Nivel de formación del programa.
- **Modalidad:** Modalidad del programa de formación.
- **Periodo Oferta:** Periodo en que se realiza la oferta.
- **Año Terminación:** Año proyectado para la finalización del proceso formativo.
- **Departamento:** Departamento donde se ejecutará la oferta de formación.
- **Datos Municipio:** Código y nombre del municipio donde se desarrollará la formación.

- **Fecha de Registro:** Fecha y hora en la que la información de la oferta fue registrada o actualizada en el sistema.
- **Detalle Tipo de Oferta:** Clasificación específica de la oferta de formación
- **Mes Inicio:** Mes programado para el inicio de la ejecución de la formación
- **Cupos:** Cantidad de aprendices que pueden ser atendidos en la oferta de formación registrada.

Seguimiento Inscritos Ofertas

Publicación: 1,790 86.9 %
Revisada: 2 0.1 %
Total: 2,020 100.0 %

CRITERIO PARAMETROS

CRITERIO	PARAMETROS
ALTO	MAYOR CUPO >= 10
MEDIO	MAYOR CUPO Y MENOR CUPO >= 10
BAJO	MENOR CUPO

NIVEL FORMACIÓN

NIVEL FORMACIÓN	# GRUPOS OFERTADOS	# CUPOS	# INSCRITOS	% INSCRITOS	# SELECCIONADOS	% SELECCIONADOS	# MATRICULADOS	% MATRICULADOS
TECNICO	565	16,411	575	16,490	575			
TECNOLÓGICO	321	9,610	391	11,700	391			
AUXILIAR	75	2,075	1,671	81 %	0	0.0 %	0	0 %
OPERARIO	89	2,525	1,776	70 %	0	0.0 %	0	0 %
PROFUNDIZACIÓN TÉCNICA	4	115	133	116 %	0	0.0 %	0	0 %
TECNICO	1,140	32,901	53,318	162 %	0	0.0 %	0	0 %
TECNOLÓGICO	712	21,310	30,535	143 %	0	0.0 %	0	0 %
TOTAL	2,020	58,926	67,433	148 %	0	0.0 %	0	0 %

NOMBRE REGIONAL DATOS CENTRO COD-VER PROGRAMA PROGRAMA FORMACIÓN

NOMBRE REGIONAL	DATOS CENTRO	COD-VER	PROGRAMA	PROGRAMA FORMACIÓN
AMAZONAS	9517 - CENTRO PARA LA BIODIVERSIDAD Y EL TURISMO DEL AMAZONAS	331308-3	SALUD PUBLICA	
ANTIOQUIA	9204 - CENTRO DE TECNOLOGIA DE LA MANUFACTURA AVANZADA	228118-1	ANALISIS Y DESARROLLO DE SOFTWARE	
ANTIOQUIA	9204 - CENTRO DE TECNOLOGIA DE LA MANUFACTURA AVANZADA	228118-1	ANALISIS Y DESARROLLO DE SOFTWARE	
ANTIOQUIA	9204 - CENTRO DE TECNOLOGIA DE LA MANUFACTURA AVANZADA	838318-1	MANTENIMIENTO DE MOTOCICLETAS Y MOTOCARROS	
ANTIOQUIA	9401 - CENTRO DE SERVICIOS DE SALUD	637804-1	COSMETOLOGIA Y ESTETICA INTEGRAL	
ANTIOQUIA	9401 - CENTRO DE SERVICIOS DE SALUD	637804-1	COSMETOLOGIA Y ESTETICA INTEGRAL	
ANTIOQUIA	9401 - CENTRO DE SERVICIOS DE SALUD	637804-1	COSMETOLOGIA Y ESTETICA INTEGRAL	
ANTIOQUIA	9401 - CENTRO DE SERVICIOS DE SALUD	637804-1	COSMETOLOGIA Y ESTETICA INTEGRAL	
ANTIOQUIA	9401 - CENTRO DE SERVICIOS DE SALUD	331120-3	ENFERMERIA	
ANTIOQUIA	9401 - CENTRO DE SERVICIOS DE SALUD	331120-3	ENFERMERIA	
ANTIOQUIA	9401 - CENTRO DE SERVICIOS DE SALUD	121104-1	GESTION ADMINISTRATIVA DEL SECTOR SALUD	
TOTAL				

Conexiones Activas

➤ Descargas

Teniendo en cuenta que el panel de Programación de Horas por Grupo está en la **Categoría Paneles Privados**, podrá descargar los datos de las tablas que aparecen en los paneles, a través de la opción exportar datos, como se muestra a continuación:

Nos posicionamos encima de la tabla de la cual queremos obtener los datos, y hacemos clic en los tres puntos, aparecerán un listado de opciones:

Indicativa

579.237 424 406 407

FECHA DE DILIGENCIAMIENTO	CRITERIOS
HASTA EL 23/02/2024	0. A TIEMPO
DESDE EL 4/02/2024 HASTA EL 5/02/2024	1. PRIMERA AMPLIACIÓN
HASTA EL 6/02/2024	2. SEGUNDA AMPLIACIÓN
DESDE EL 7/02/2024 HASTA EL 8/02/2024	3. TERCERA AMPLIACIÓN
HASTA EL 9/02/2024	4. CUARTA AMPLIACIÓN
HASTA EL 10/02/2024	5. QUINTA AMPLIACIÓN

REGIONAL	DATOS CENTRO	COD - VER PROGRAMA	PROGRAMA FIC	NIVEL FORMACIÓN	CUPOS POR DILIGENCIAR
BOYACÁ	9110 - CENTRO DE DESARROLLO AGROPECUARIO Y AGROINDUSTRIAL	0-0 OTRO	NO	TECNÓLOGO	75
BOYACÁ	9110 - CENTRO DE DESARROLLO AGROPECUARIO Y AGROINDUSTRIAL	0-0 OTRO	NO	TECNÓLOGO - ECONOMÍA POPULAR	140
CUNDINAMARCA	9511 - CENTRO DE LA TECNOLOGÍA DEL DISEÑO Y LA PRODUCTIVIDAD EMPRESARIAL	0-0 OTRO	NO	TECNÓLOGO	150
DISTRITO CAPITAL	9209 - CENTRO DE TECNOLOGÍAS PARA LA CONSTRUCCIÓN Y LA MADERA	0-0 OTRO	NO	TECNÓLOGO - FIC	PRESENCIAL
DISTRITO CAPITAL	9209 - CENTRO DE TECNOLOGÍAS PARA LA CONSTRUCCIÓN Y LA MADERA	0-0 OTRO	SI	TECNÓLOGO - FIC	PRESENCIAL
DISTRITO CAPITAL	9209 - CENTRO DE TECNOLOGÍAS PARA LA CONSTRUCCIÓN Y LA MADERA	0-0 OTRO	SI	TECNÓLOGO - FIC	PRESENCIAL
DISTRITO CAPITAL	9209 - CENTRO DE TECNOLOGÍAS PARA LA CONSTRUCCIÓN Y LA MADERA	0-0 OTRO	SI	TECNÓLOGO - FIC	PRESENCIAL
DISTRITO CAPITAL	9209 - CENTRO DE TECNOLOGÍAS PARA LA CONSTRUCCIÓN Y LA MADERA	0-0 OTRO	SI	TECNÓLOGO - FIC	PRESENCIAL
DISTRITO CAPITAL	9508 - CENTRO DE FORMACIÓN EN ACTIVIDAD FÍSICA Y CULTURA	0-0 OTRO	NO	TECNÓLOGO - A DISTANCIA	A DISTANCIA
DISTRITO CAPITAL	9508 - CENTRO DE FORMACIÓN EN ACTIVIDAD FÍSICA Y CULTURA	0-0 OTRO	NO	TECNÓLOGO - A DISTANCIA	A DISTANCIA
GUAVIARE	9533 - CENTRO DE DESARROLLO AGROINDUSTRIAL, TURÍSTICO Y TECNOLÓGICO DEL GUAVIARE	0-0 OTRO	NO	TECNÓLOGO - A DISTANCIA	A DISTANCIA
HUILA	9525 - CENTRO AGROEMPRESARIAL Y DESARROLLO PECUARIO DEL HUILA	0-0 OTRO	NO	TECNÓLOGO	PRESENCIAL
HUILA	9525 - CENTRO AGROEMPRESARIAL Y DESARROLLO PECUARIO DEL HUILA	0-0 OTRO	NO	TECNÓLOGO	PRESENCIAL
Total					

Exportar datos
Mostrar como tabla
Destacados
Obtener información
Orden descendente
Orden ascendente
Ordenar por

Indicativa

579.237 424 406 407

Exporte sus datos en el formato que mejor se adapte a sus necesidades. Si tiene muchos datos, es posible que el número de filas que exporte sea limitado en función del tipo de archivo que seleccione. [Más información sobre la exportación de datos](#)

☒ Datos con diseño actual
Exporte estos datos en el mismo diseño que ve ahora, pero sin colores, estilos u otro formato que haya agregado.

☐ Datos resumidos
Exporte los datos resumidos usados para crear su objeto visual (por ejemplo, sumas, promedios y mediana).

☐ Datos subyacentes
El autor del informe desactivó esta opción.

Formato del archivo:
xlsx (150.000 filas como máximo de Excel)

Exportar Cancelar

NOTA: Recuerde que las descargas no son mayores a 150.000 registros, por lo tanto, en caso de la consulta sea mayor a esta cantidad, se sugiere que se apliquen los filtros que se requieran en panel para lograr que los datos no sobrepasen esta cantidad.